Arkusz nr 1 (2)

MAPA DO CELÓW PROJEKTOWYCH

Skala: 1:1000
Sekcja: 7.135.12.21.1, .2, .3, .4
7.135.12.22.1, .3, 7.136.12.01.1
J. ewid.: Sędziszów, 260206_5
Obręb:Podsadek, 0022
dz. nr 131, 128, 3/2
Id. REGiK.6640.476.2016

Układ odn. wysokości: Kronsztadt 86
Układ wsp. poziomych: 2000/7
Sytuacja zgodna z terenem na miesiąc sierpień 2016r.

Wykonał:
AFS
Radosław Bernaciak
31-236 Kraków, ul. ks. Meiera 20C/20
NIP 796-250-15-65 REGON 120921425

Sporządził:
mgr inż. Radosław Bernaciak
GEODETA UPRAWNIONY
Kraków
tel. 503-638-594

Kraków, dn. 20.08.2016 r.
Zakres opracowania:

Na niniejszej mapie brak jest projektowanych i uzgodnionych z ZUDP sieci uzbrojenia terenu.

Niniejsza mapa została wykonana bez ustalenia obciążeń dotyczących służebności gruntowych.

Nie wyklucza się istnienia w terenie innych nie wykazanych na niniejszej mapie urządzeń podziemnych, które nie były zgłoszone do inwentaryzacji lub o których brak jest informacji w instytucjach branżowych.

Warunkiem rozpoczęcia prac budowlanych jest wytyczenie w terenie projektowanej budowli a po jej zakończeniu wykonanie inwentaryzacji powykonawczej przez jednostkę wykonawstwa geodezyjnego na zlecenie inwestora.

Poświadcza się, że niniejszy dokument został opracowany w wyniku prac geodezyjnych i kartograficznych, których rezultaty zawiera operat techniczny wpisany do ewidencji materiałów państwowego zasobu geodezyjnego i kartograficznego

Organ prowadzący państwowy zasób geodezyjny i kartograficzny — STAROSTA JĘDRZEJOWSKI

Identyfikator ewidencyjny materiału zasobu - operatu technicznego — P 2602.2016.1794

Data wpisania operatu technicznego do ewidencji materiałów zasobu — 17 PAŹ. 2016

Imię, nazwisko i podpis osoby reprezentującej organ — z up. Starosty Jędrzejowskiego
mgr inż. Andrzej Dutkiewicz
Naczelnik Wydziału Geodezji, Kartografii, Katastru i Gospodarki Nieruchomościami
Geodeta Powiatowy

Potwierdzam zgodność mapy do celów projektowych z oryginałem zarejestrowanym w zasobach Powiatowego Ośrodka Dokumentacji Geodezyjnej i Kartograficznej w Jędrzejowie pod nr P2602.2016.1794 z dnia 17-10-2016r.

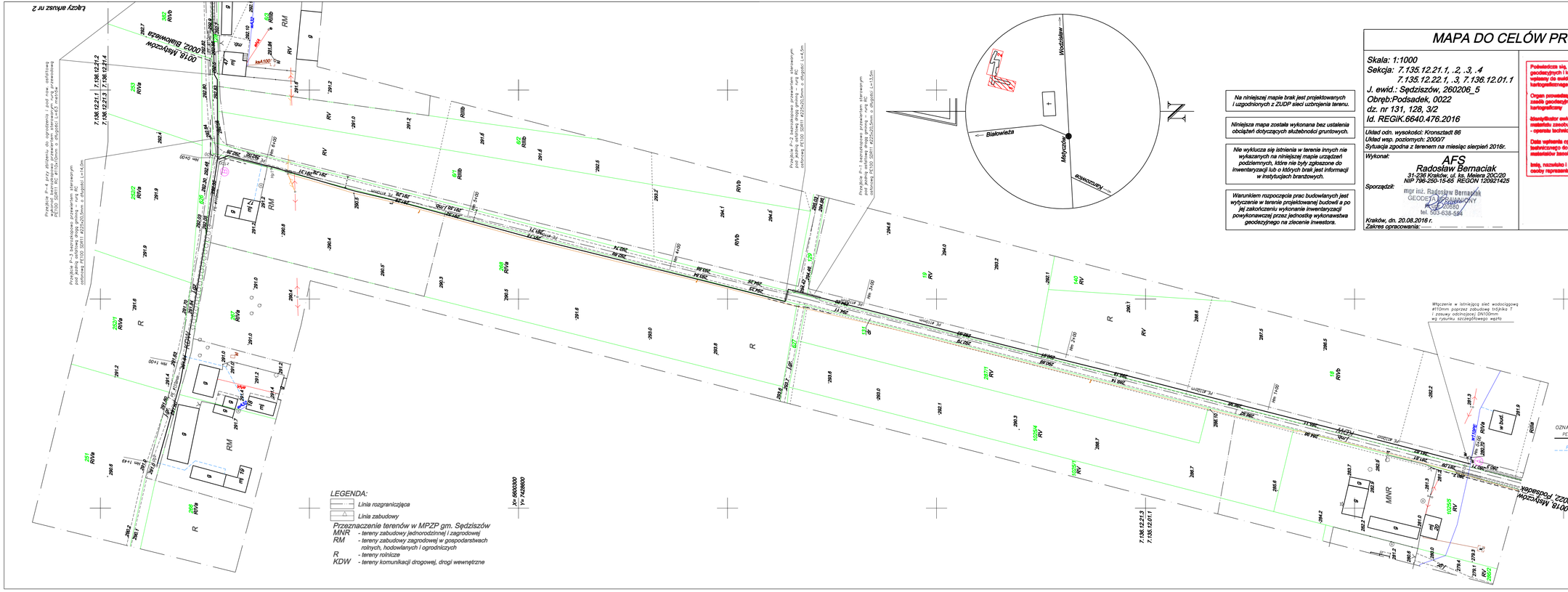

LEGENDA:
Linia rozgraniczająca
Linia zabudowy

Przeznaczenie terenów w MPZP gm. Sędziszów
MNR - tereny zabudowy jednorodzinnej i zagrodowej
RM - tereny zabudowy zagrodowej w gospodarstwach rolnych, hodowlanych i ogrodniczych
R - tereny rolnicze
KDW - tereny komunikacji drogowej, drogi wewnętrzne

OZNACZENIA:
PE ø110mm — projektowana sieć wodociągowa
PE ø40mm — projektowane przyłącza wodociągowe wg oddzielnego opracowania
Qhp2 — projektowany hydrant p.poz. DN80mm
z100 — projektowana zasuwa kołnierzowa sieciowa podziemna
— projektowana studzienka wodomierzowa wg oddzielnego opracowania

Temat:	Budowa sieci wodociągowej w części miejscowości Podsadek, Mstyczów i Białowieża gmina Sędziszów powiat jędrzejowski		
Adres obiektu:	miejscowość Podsadek, Białowieża, Mstyczów gmina Sędziszów powiat jędrzejowski		
Temat rysunku:	Projekt zagospodarowania terenu– arkusz nr 1		
Opracował: inż. Edyta Stano		Podpis:	
Projektował: mgr inż. Sławomir Mucha	Upr. specjalności instalacyjnej MAP/0260/PWOS/06	Podpis:	
Sprawdził: mgr inż. Grzegorz Mucha	Upr. specjalności instalacyjnej MAP/0251/PWOS/14	Podpis:	
Data	Faza	Skala	Nr rysunku
wrzesień 2016 r.	P B	1:1000	2